## Instituto Municipal de Atención de la Juventud de El Salto de Junio

| Actividad/Acción | Resultado | Resultado cuantitativo | Observaciones |
|---|---|---|---|
| Te Queremos Chido/ Te Queremos Chingon Programa de Conferencias | **0** | **PROGRAMA PAUSADO** | **S/D** |
| Conferencia Amores Tóxicos | **0** | **PROGRAMA PAUSADO** | **S/D** |
| Conferencias de Salud Sexual (Amor Responsable) | **0** | **PROGRAMA PAUSADO** | **S/D** |
| Conferencias Ya no está chido | Se dieron conferencias en relación a la discriminación y derechos humanos | **PROGRAMA PAUSADO** | **S/D** |
| Conferencias La verdad sobre las drogas | Conferencia para la prevención del consumo de drogas | **PROGRAMA PAUSADO** | **S/D** |
| Nueva gira de conferencia DILO FUERTE | Se realizaron talleres la azucena ESC. SEC. 102, 81,112,130 | **1385 Asistentes** | **S/D** |
| Conferencia Lucha Como Niña | **0** | **0** | **Ya se Cumplió el Objetivo del programa.** |
| IMAJ Te respalda Mente Sana Programa de Asistencia Jurídica y Psicológica | En coordinación con la Jefatura de Inclusión y diversidad se brindaron consultas Psicológicas gratuitas en distintas sedes de nuestro municipio. | **23 consultas** | **S/D** |
| Curso de Maquillaje | Curso impartido en IMAJ Pintas | **17 asistentes** | **S/D** |

| | | | |
|---|---|---|---|
| Curso de uñas | Curso impartido en Casa de la Cultura | **28 asistentes** | **S/D** |
| Curso de Lashes | Curso impartido en IMAJ Pintas | **PROGRAMA PAUSADO** | **S/D** |
| Curso de gimnasia | Curso impartido en IMAJ Pintas | **PROGRAMA PAUSADO** | **S/D** |
| Taller de Baile Folclórico | 0 | **PROGRAMA PAUSADO** | **S/D** |

| | | | |
|---|---|---|---|
| Taller de teatro | **0** | **0** | **Ya se Cumplió el Objetivo del programa.** |
| Taller de enfermería lunes | Curso impartido en IMAJ Pintas | **75 asistentes** | **S/D** |
| Taller de enfermería viernes t/m | Curso impartido en IMAJ Pintas | **80 asistentes** | **S/D** |
| Taller de enfermería viernes t/v | Curso impartido en IMAJ Pintas | **86 asistentes** | **S/D** |
| Nuevo curso de enfermería | Curso impartido en Lomas de El Salto | **45 asistentes** | **S/D** |
| Curso de Box | Curso impartido secundaria No.12 | **PROGRAMA PAUSADO** | **S/D** |
| Curso de Guitarra | Curso impartido en IMAJ Pintas | **40 asistentes** | **S/D** |
| Curso de regularización de ingles | Curso impartido en IMAJ Pintas | **PROGRAMA PAUSADO** | **S/D** |
| Capacitación para curso de inducción para entrar a la preparatoria | Curso online donde se imparten tema para ayudar a los jóvenes a tener más posibilidad de entrar a la preparatoria | **PROGRAMA PAUSADO** | **S/D** |

| | | | |
|---|---|---|---|
| Curso de Fotografía | **0** | **PROGRAMA PAUSADO** | **S/D** |
| Mercadito Tianguis Cultural de Jóvenes Emprendedores | Se llevó a cabo un mercadito de 3 días con emprendedores del municipio, para apoyar a los negocios locales, con temática del día del amor y la amistad | **1800 asistentes** | **El mercadito se combinó con el evento El Salto Suena en el mes de Agosto** |
| Feria Orientación Vocacional | El evento tiene el objetivo de apoyar a la juventud saltense la elección del futuro personal, académico y profesional del estudiante, al brindar información relevante y oportuna acerca de la oferta educativa | **PROGRAMA PAUSADO** | **Ya se Cumplió el Objetivo del programa.** |
| Encuentro Municipal de Juventudes | **0** | **0** | **Ya se Cumplió el Objetivo del programa.** |
| Cuidemos el planeta Programa de reforestación | Planeación y vinculación para otorgar 1000 boletos del concierto Resistencia como pago a los voluntarios del programa | **PROGRAMA PAUSADO** | **S/D** |
| Carrera 5 kilómetros/ Rodada | **0** | **0** | **En proceso de planeación.** |
| Mundo a través de la cámara/ Curso Municipal de Fotografía | **0** | **0** | **En proceso de planeación.** |
| Curso de Verano IMAJ/ Curso | Cursos en instalaciones IMAJ pintas | **PROGRAMA PAUSADO** | **S/D** |

| | | | |
|---|---|---|---|
| recreativo y regulación académica | **0** | **0** | |
| El Salto Suena /Programa de Talento Musical Saltense | Proyección de participantes en el evento cultural, ganando el 3er lugar de suenan las juventudes. | **PROGRAMA PAUSADO** | **S/D.** |
| Sentido Urbano/ Curso de Skate Partk y Arte Urbano | **0** | **0** | **En proceso de planeación.** |
| Nadando con tiburones | **0** | **0** | **En proceso de planeación.** |
| Báilalo Concurso Municipal de baile urbano | **0** | **0** | **En proceso de planeación.** |
| Atención a la juventud | Se brindó atención a jóvenes saltenses con insumos e información en la sede Pintas | **45** | |
| Total | | **3,683** | |
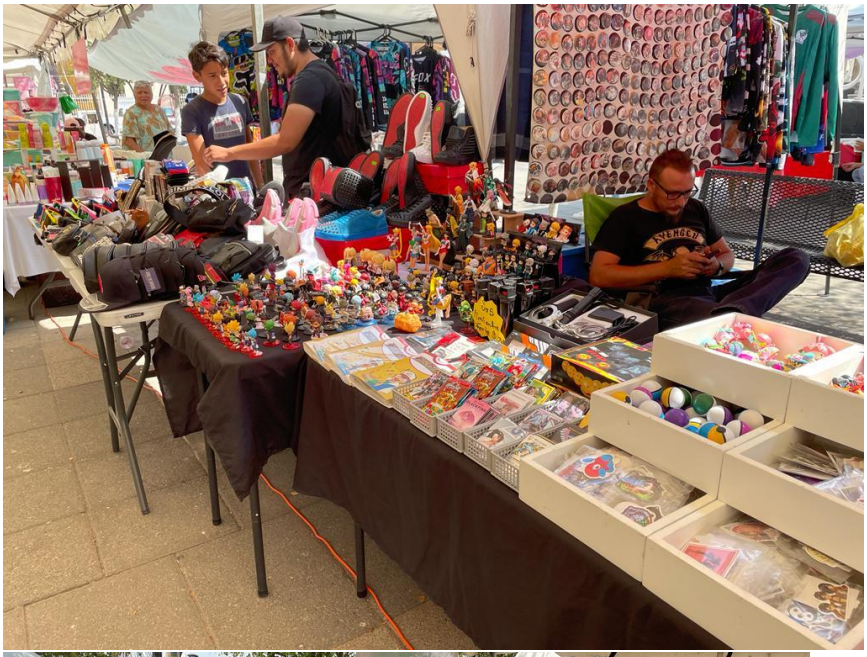
## Evidencia Fotográfica