COMISARIO GENERAL: **LIC. ADÁN DOMÍNGUEZ LEÓN**

DE LA POLICÍA PREVENTIVA MUNICIPAL DE EL SALTO, JALISCO

INFORME MENSUAL
ENERO 2023

ESTADOS DE FUERZA ENERO 2023

PERSONAL Y VEHÍCULOS

Elaborado a partir de la información proporcionada en las fatigas de asistencia, dicha información refleja las actualizaciones mensuales del estado de fuerza, así como los requerimientos necesarios para la operatividad.

ESTADOS DE FUERZA					
PERSONAL		TOTAL	TOTAL GENERAL	PARQUE VEHICULAR	TOTAL
TOTAL DE PERSONAL	HOMBRES	188	**262**	**TOTAL DE UNIDADES**	**85**
	MUJERES	74		UNIDADES EN SERVICIO	38
BAJAS	FALTAS INJUSTIFICADAS	3	**5**	UNIDADES EN TALLER	17
	RENUNCIA VOLUNTARIA	2		UNIDADES FUERA DE SERVICIO (BAJA)	30

Fuente de información: Dirección Administrativa y Personal encargado de Vehículos

ESTADÍSTICA ENERO 2023

TENDENCIA DE DELITOS

EVENTO	TOTAL POR DELITO
ROBO DE VEHÍCULO PARTICULAR	6
ROBO A PERSONA	0
ROBO A NEGOCIO	7
ROBO A CASA HABITACIÓN	6
ROBO A VEHÍCULO REPARTIDOR	0
ROBO DE MOTOCICLETA	7
HOMICIDIO	7
TOTAL DE DELITOS EN EL MES	**33**

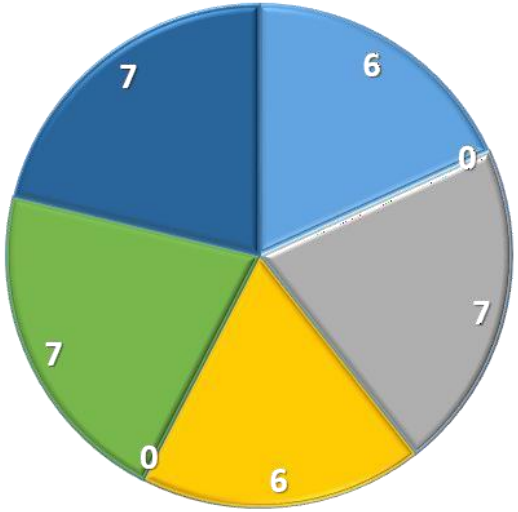

ROBO DE VEHÍCULO PARTICULAR · ROBO A PERSONA · ROBO A NEGOCIO · ROBO A CASA HABITACION · ROBO A VEHÍCULO REPARTIDOR · ROBO DE MOTOCICLETA · HOMICIDIO

DETENIDOS POR FALTAS ADMINISTRATIVAS	TOTAL
AGRESIVO CON CONYUGE	8
AGRESIVO CON ELEMENTO	42
AGRESIVO CON FAMILIAR	7
AGRESIVO CON FEMENINA	3
AGRESIVO CON PROGENITORA	7
AGRESIVO CON TRANSEUNTES	4
ALTERAR EL ORDEN PUBLICO	24
FALTAS A LA MORAL	1
INGERIR BEBIDAS EMBRIAGANTES EN VIA PUBLICA	2
INGERIR ESTUPEFACIENTES EN VIA PUBLICA	8
TOTAL GENERAL	**106**

DETENIDOS POR DELITOS	TOTAL
ABORDAR MOTOCICLETA CON REPORTE	2
ABORDAR VEHICULO CON REPORTE	1
AGRESION A ELEMENTO	2
DETENIDO POR ABORDAR VEHICULO CON PLACAS SOBREPUESTAS	1
HOMICIDIO DOLOSO	1
LESIONES DOLOSAS	1
NARCO MENUDEO	5
ORDEN DE APREHENSION	1
PORTACION DE ARMA DE FUEGO	2
ROBO A NEGOCIO	2
ROBO EQUIPARADO	1
TENTATIVA DE HOMICIDIO	1
VIOLENCIA INTRAFAMILIAR	1
TOTAL GENERAL	**21**

VEHÍCULOS RECUPERADOS	
CAJA SECA	1
MOTOCICLETAS	15
VEHÍCULOS DE CARGA	1
VEHÍCULOS PARTICULARES	16
TOTAL	**33**

DETENIDOS POR SEXO		
POR DELITO	HOMBRES	21
	MUJERES	0
	MENORES DE EDAD	0
	TOTAL	**21**
POR FALTA ADMINISTRATIVA	HOMBRES	103
	MUJERES	13
	TOTAL	**106**

DETENIDOS POR SECTOR			
FALTAS ADMVAS.	TOTAL POR SECTOR	DELITOS	TOTAL POR SECTOR
SECTOR 1	47	SECTOR 1	7
SECTOR 2	10	SECTOR 2	6
SECTOR 3	24	SECTOR 3	2
SECTOR 4	26	SECTOR 4	6
TOTAL	**106**	**TOTAL**	**21**

Fuente de información: Central de atención de Emergencias C-2 Municipio de El Salto y Procesada en la Unidad de Análisis e Inteligencia.

ATENCIÓN DE EMERGENCIAS ENERO 2023

Servicio de atención de emergencias de la Comisaria de la Policía de El Salto, operado por el CETV (Centro de Emergencias Telecomunicaciones y Vigilancia) el cual es utilizado para atención en de la ciudadanía en general para la atención emergencias, atención a delitos y coordinación operativa.

ATENCIONES

ACCIONES	CLASIFICACIÓN	TOTAL
LLAMADAS RECIBIDAS	EMERGENCIAS	157
	NO EMERGENCIAS	66
	CODIGO VIOLETA	18
	CANALIZADAS	10
	TOTAL	**251**
	DE ESTAS LLAMADAS 77 FUERON REALIZADAS A LÍNEA DIRECTA DE EMERGENCIAS, 172 FUERON RECIBIDAS POR MENSAJES DE WHATSAPP Y 02 DE MÓDULOS.	

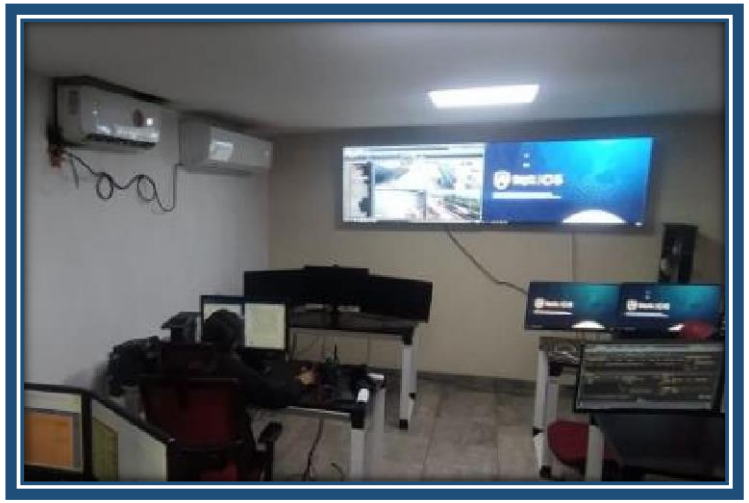

Fuente de información: Central de atención de Emergencias C-2 Municipio de El Salto y Procesada en la Unidad de Análisis e Inteligencia.

ACCIONES PARA LA INHIBICIÓN DE LA COMISIÓN DE DELITOS ENERO 2023

PATRULLAJE DIRIGIDO

Con el objetivo de lograr la inhibición del delito de **ROBO A NEGOCIO** así como a **PLANTELES EDUCATIVOS**, en conjunto con el personal operativo y mandos de esta Comisaria, se realizan **entrevistas**, **patrullajes** así como **inspecciones** a personas y vehículos, para la inhibición de este delito.

En la cual se tiene el siguiente despliegue operativo:
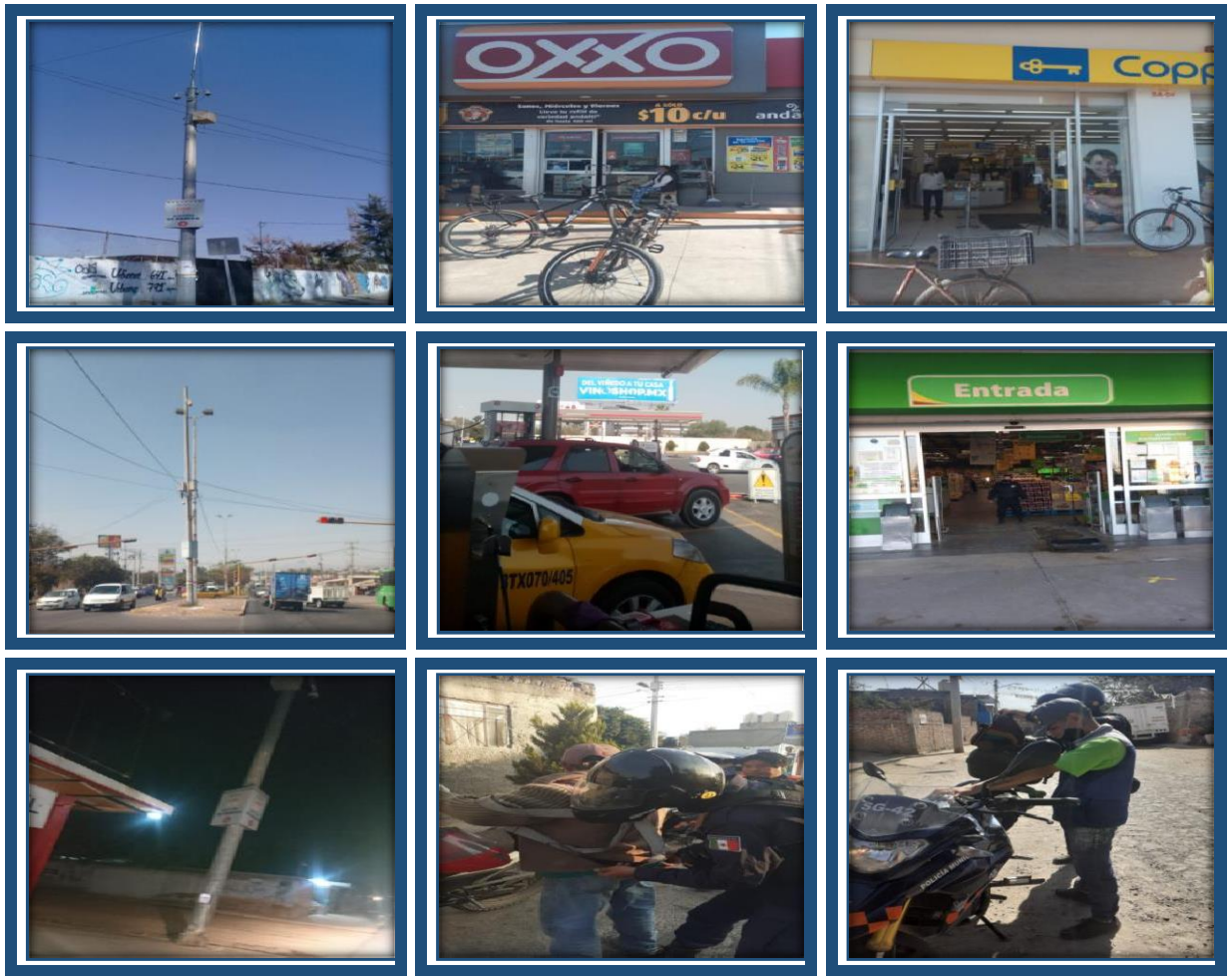
ESTADO DE FUERZA VEHICULAR	UNIDADES	CANTIDAD
	Vehículos	2
	Motocicletas (Grupo Jaguar)	2
Un total de 8 elementos operativos por turno.