## Instituto Municipal de Atención de la Juventud de El Salto Julio

| Actividad/Acción | Resultado | Resultado cuantitativo | Observaciones |
|---|---|---|---|
| Te Queremos Chido/ Te Queremos Chingon Programa de Conferencias | **0** | **PROGRAMA PAUSADO** | **S/D** |
| Conferencia Amores Tóxicos | **0** | **PROGRAMA PAUSADO** | **S/D** |
| Conferencias de Salud Sexual (Amor Responsable) | **0** | **PROGRAMA PAUSADO** | **S/D** |
| Conferencia Lucha Como Niña | **0** | **0** | **Ya se Cumplió el Objetivo del programa.** |
| IMAJ Te respalda Mente Sana Programa de Asistencia Jurídica y Psicológica | En coordinación con la Jefatura de Inclusión y diversidad se brindaron consultas Psicológicas gratuitas en distintas sedes de nuestro municipio. | **20 consultas** | **S/D** |
| Graduacion Curso de Aplicación de Uñas | Se tuvieron cursos en La Casa de la Cultura, la Delegación del Verde, | **80 Asistentes** | **S/D** |
| Curso de Automaquillaje | Se tuvieron cursos en La Casa de la Cultura, Lomas del salto y IMAJ | **200 Asistentes** | **S/D** |
| Taller de Baile Folclórico | 0 | **PROGRAMA PAUSADO** | **S/D** |
| Graduación Taller Baile Folclórico | Se otorgó la certificación a los alumnos que cumplieron con los requerimientos del curso | **S/D** | **S/D** |

| | | | |
|---|---|---|---|
| Taller de teatro | **0** | **0** | **Ya se Cumplió el Objetivo del programa.** |
| Taller de enfermería | **Curso impartido en IMAJ Pintas** | **60 asistentes** | **S/D** |
| Curso de Box | **Curso impartido en IMAJ Pintas** | **400 asistentes** | **S/D** |
| Escuela para Jóvenes Programa de regularización escolar en nivel básico y medio | 0 | **0** | **Ya se Cumplió el Objetivo del programa.** |
| Curso de Fotografía | **0** | **PROGRAMA PAUSADO** | **S/D** |
| Mercadito Tianguis Cultural de Jóvenes Emprendedores | **0** | **PROGRAMA PAUSADO** | **El mercadito se combino con el evento El Salto Suena en el mes de Agosto** |
| Feria Orientación Vocacional | **0** | **0** | **Ya se Cumplió el Objetivo del programa.** |
| Encuentro Municipal de Juventudes | **0** | **0** | **Ya se Cumplió el Objetivo del programa.** |
| Cuidemos el planeta Programa de reforestación | Planeación y vinculación para otorgar 1000 boletos del concierto Resistencia como pago a los voluntarios del programa | **200 Asistentes** | **S/D** |
| Carrera 5 kilómetros/ Rodada | **0** | **0** | **En proceso de planeación.** |
| Mundo a través de la cámara/ Curso Municipal de Fotografía | **0** | **0** | **En proceso de planeación.** |

| | | | |
|---|---|---|---|
| Curso de Verano IMAJ/ Curso | Cursos en instalaciones IMAJ pintas | **150 Asistentes** | **S/D** |
| recreativo y regulación académica | | | |
| El Salto Suena /Programa de Talento Musical Saltense | Desarrollo de El Salto Suena con la presentacion de artistas, concurso municipal de canto, mercadito y el premio municipal de juventud. | **1500 asistentes 150 participantes** | **S/D.** |
| Sentido Urbano/ Curso de Skate Partk y Arte Urbano | Eliminatorias de y proceso de selección freestyle | **40 participantes** | **En proceso de planeación.** |
| Nadando con tiburones | **0** | **0** | **En proceso de planeación.** |
| Báilalo Concurso Municipal de baile urbano | **0** | **0** | **En proceso de planeación.** |
| Total | | **2760** | |

## Evidencia Fotográfica

## Graduación Curso de Uñas

## Curso de Automaquillaje

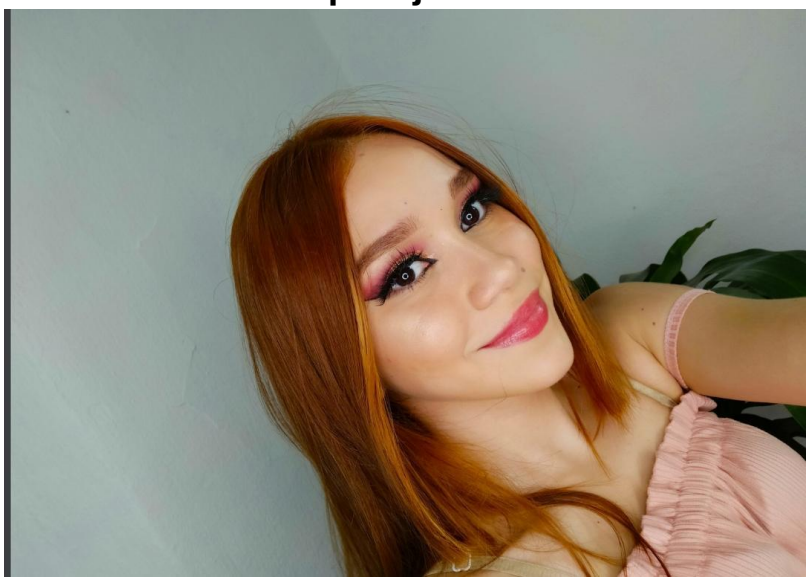

## CURSOS DE VERANO GRADUACION

## Curso de BOX

## Cuidemos el planeta Programa de reforestación

## Sentido Urbano

## El Salto Suena
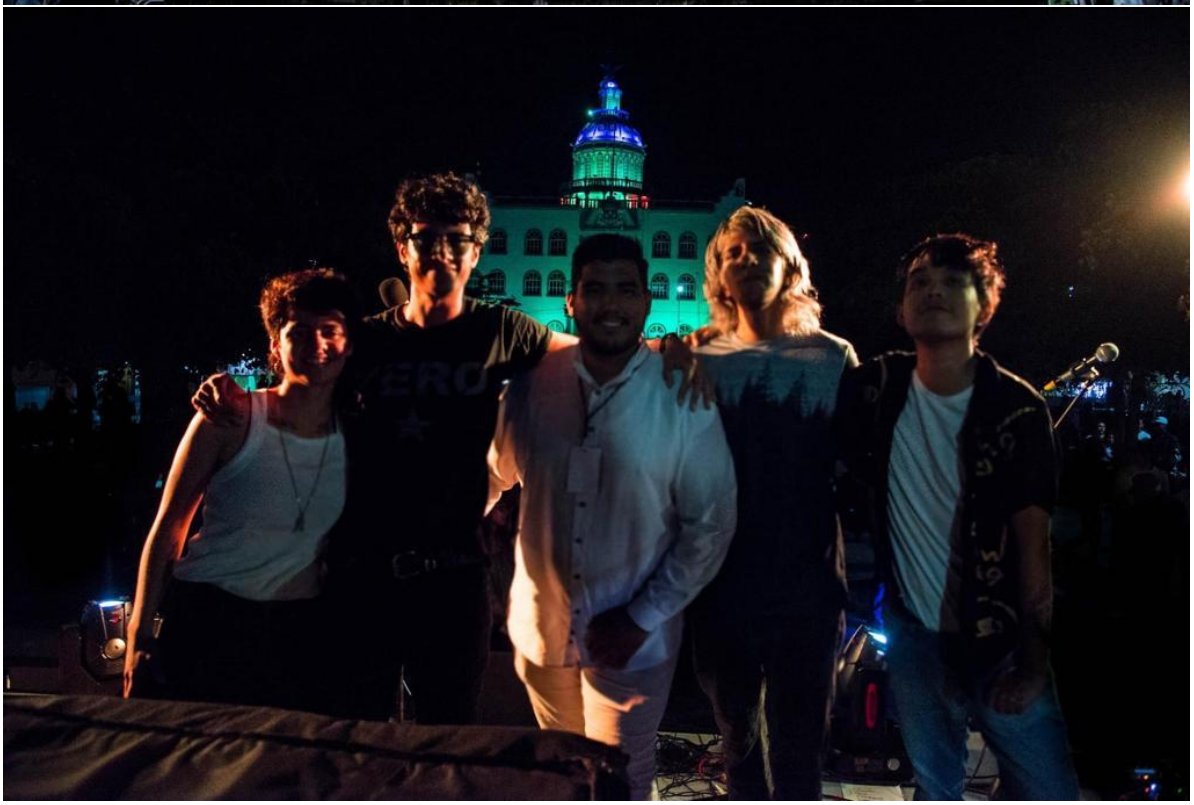
SUENA